

6 savjeta za otkrivanje zlonamjernih e-poruka

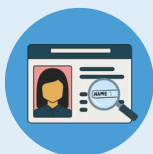

LAŽIRANO POLJE POŠILJATELJA

Usporedite prikazano ime i stvarnu adresu e-pošte. Varalice se često lažno predstavljaju.

DRAGI PRIJATELJU

Općeniti pozdravi, koji nisu upućeni izravno vama znak su za oprez.

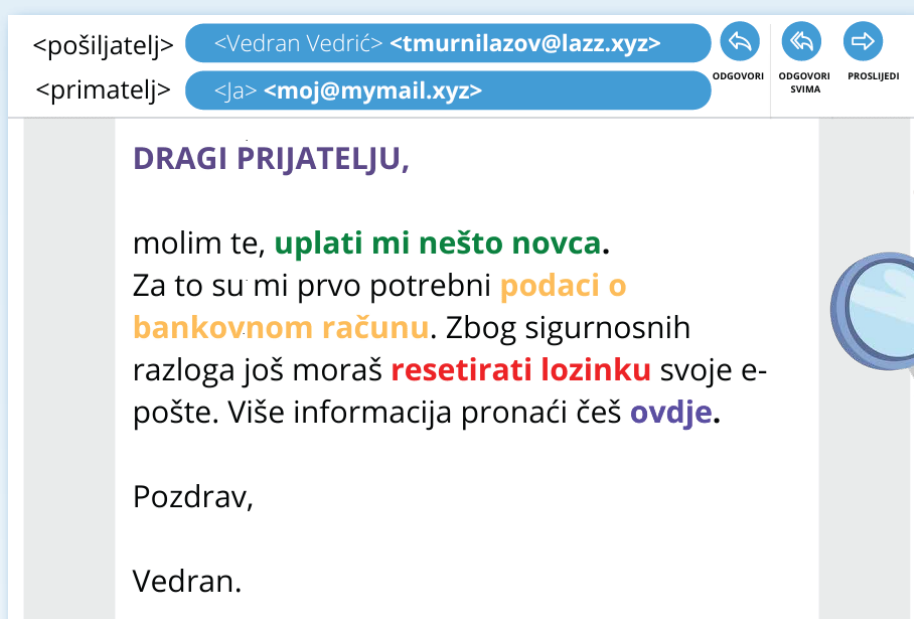

UPLATI MI NEŠTO NOVCA

Neka vam odmah bude sumnjivo ako netko od vas traži prijenos novca.

PODACI O BANKOVNOM RAČUNU

Budite oprezni ako se e-porukom traže privatni podaci.



RESETIRAJ LOZINKU

Ne nasjedajte na ničim izazvan zahtjev za resetiranje vaše lozinke.

OVDJE

Poveznicu uvijek provjerite tako da preko nje prijedete mišem, bez klikanja.

